Auf den Spuren des Hl. Johannes Paul II und der Hl. Faustyna Kowalska

Wallfahrt mit den Serviten nach

Krakau - Polen

Lagiewniki – Tschenstochau – Wadowice – Kalwaria Zebrzydowska

Geistliche Begleitung: P. Provinzial Silvo M. Bachorik OSM

20. – 24. April 2020 (5 Tage)

Krakau ist Sitz der zweitältesten Universität Mitteleuropas und entwickelte sich zu einem Industrie-, Wissenschafts- und Kulturzentrum. Eine Vielzahl an Bauwerken der Gotik, der Renaissance, des Barocks und späterer Epochen prägt das Bild der alten Stadt, die bis 1596 Hauptstadt Polens war. Noch heute wird die zweitgrößte Stadt des Landes als heimliche Hauptstadt Polens bezeichnet.

Jasna Góra (deutsch: *Klarenberg* oder *Heller Berg*, lateinisch: *Clarus Mons*) ist einer der **bedeutendsten Wallfahrtsorte der römisch-katholischen Kirche** inmitten der Stadt Częstochowa (Tschenstochau) in der Woiwodschaft Schlesien. Hier befindet sich im Paulinerkloster mit der wundertätigen **Ikone der Schwarzen Madonna von Tschenstochau** (der sogenannten Königin Polens) das größte Marienheiligtum Mitteleuropas, das zugleich das wertvollste Nationalheiligtum der Polen ist und jährlich von ca. 3 bis 4 Millionen Gläubigen besucht wird.

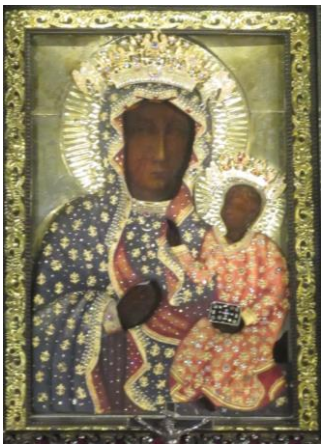

Die **Schwarze Madonna von** **Tschenstochau** ist ein Gnadenbild der Jungfrau Maria, das in Polen als nationales Symbol verehrt wird, zugleich **die heiligste Reliquie des Landes** darstellt und als Ziel von Wallfahrten dient. Die Schwarze Madonna, die dem byzantinischen Ikonentypus der Hodegetria entspricht, befindet sich seit sechs Jahrhunderten im Kloster

Das **Sanktuarium der Barmherzigkeit Gottes** in Krakau-Łagiewniki ist ein noch junges Internationales Heiligtum zur Verehrung der Barmherzigkeit Gottes im Gnadenbild vom Barmherzigen Jesus von Adolf Hyła nach den Beschreibungen der **Hl. Faustyna**. Zentrum des Sanktuariums ist das **Gnadenbild** in der 1891 erbauten St. Josef-Kapelle der Schwestern der Muttergottes von der Barmherzigkeit mit den darunter in einem kleinen Sarkophag aufbewahrten **Reliquien der Hl. Faustyna**. Etwa zwei Millionen Pilger aus aller Welt besuchen jährlich das Sanktuarium der Barmherzigkeit Gottes. Die schöne St. Josef-Kapelle kann nicht so viele Pilger empfangen. Deswegen war es notwendig, eine neue, größere Kirche zu bauen. Die *Stiftung vom Sanktuarium der Barmherzigkeit Gottes*, die 1996 ins Leben gerufen wurde, beauftragte Prof. Witold Cęckiewicz mit dem Bau einer Basilica minor, die am 17. August 2002 durch Papst Johannes Paul II. als ***Basilika der Barmherzigkeit Gottes*** geweiht wurde. Unweit südlich befindet sich die St.-Johannes-Paul-II.-Kirche.

Hauptanziehungspunkt von **Wadowice** ist seit vielen Jahren das Elternhaus von **Karol Józef Wojtyła**, der hier am 18. Mai 1920 als drittes Kind von Karol Wojtyła und Emilia Wojtyłowa in einer recht bescheidenen Wohnung. Er ist in der Stadt aufgewachsen. Am 16. Oktober 1978 wurde er in Rom zum Papst Johannes Paul II. Quelle: www.wikipedia.org

Reiseverlauf:

1.Tag: Anreise nach Krakau

Vom Abfahrtsort fahren wir über Wien nach Krakau. - Bezug des Hotels und gemeinsames Abendessen im Hotel.

2. Tag: Krakau – Lagwieniki

Nach dem Frühstück machen wir eine Stadtführung durch Krakau – wir besichtigen den **Wawelhügel** mit dem Schloss, die Wawelkathedrale, das Collegium Maius, den größten Marktplatz Europas (Rynek Glowny), die **Tuchhallen** und die **Marienkirche** mit dem berühmten Altar von Veit Stoss. Nachmittags fahren wir nach **Lagiewniki**. Um 15 Uhr **Gebet zur Stunde der Barmherzigkeit und Hl. Messe.** Danach besichtigen wir das **Sanktuarium der Barmherzigkeit Gottes**, wo die **heilige Faustyna Kowalska** lebte. Wenn es die Zeit erlaubt, besuchen wir noch das **Zentrums Johannes Paul II - die weltweit größte Gedenkkirche** für den Hl. Johannes Paul II.

3. Tag: Tschenstochau

Am Vormittag Fahrt nach Tschenstochau. Dort haben wir eine **Hl. Messe** und **Führung** durch den wichtigsten Wallfahrtsort in Polen - den **Helle Berg (Jasna Gora)** mit dem wunderbaren Bild der Mutter Gottes – der **Schwarzen Madonna**. Nach der Führung besteht die Möglichkeit ein Mittagessen einzunehmen und den Wallfahrtsort selbstständig zu erkunden. Am Nachmittag fahren wir zurück nach Krakau.

4. Tag: Wadowice – Kalwaria Zebrzydowska

Nach dem Frühstück Abfahrt nach **Wadowice** – in den **Geburtsort von Johannes Paul II**. Dort besichtigen wir die Kirche, in welcher Karol Wojtyla getauft wurde und feiern eine **Hl. Messe.** Danach besichtigen wir das Museum über Karol Wojtyla. Am Nachmittag besuchen wir **Kalwaria Zebrzydowska** - einen der bekanntesten polnischen Wallfahrtsorte - und besichtigen die Wallfahrtsstätte mit dem Bernhardinerkloster.

5. Tag: Krakau – Heimreise

Nach dem Frühstück treten wir die Heimreise an.

Pauschalpreis pro Person (i. DZ) **EUR 590,-**

Einzelzimmerzuschlag: EUR 165,- (nur begrenzte Anzahl verfügbar!)

Unsere Leistungen:

* Busfahrt mit modernem Reisebus
* 4 x HP im Hotel Best Western Plus Kraków Old Town***
* 1 x Stadtführung in Krakau inkl. Eintritte (Marienkirche, Collegium Maius, Kathedrale in Krakau)
* 1 x Besichtigung Lagiewniki inkl. Eintritt
* 1 x Führung im Heiligtum von Tschenstochau
* 1 x Reiseleitung für Wadowice und Kalwaria Zebrzysowska
* 1 x Eintritt ins Museum von Johannes Paul II in Wadowice
* 1 x Eintritt in die Marienkirche in Krakau
* alle Autobahngebühren und Steuern
* geistliche Begleitung: P. Provinzial Silvo M. Bachorik OSM

Wilhelmer Reisen
Wilhelmer Reisen GmbH, A-9654 St. Lorenzen 16
Tel.: 0043 (0) 4716 306, office@wilhelmer-reisen.at
www.wilhelmer-reisen.at

Gültiger Reisepass erforderlich! - Wir empfehlen den Abschluss einer Reise- bzw. Stornoversicherung!
Änderungen vorbehalten! - Es gelten die „Allgemeinen Reisebedingungen“ (ARB 1992)
Diese Reise wird ab einer Mindestteilnehmerzahl von 25 Personen durchgeführt!

Anmeldung und Information: +43 (0) 4716 306